

Lp.	Nazwa pomieszczenia użytkowa	Powierzchnia użytkowa	Powierzchnia posadzki
12	Wiatrołap	2,88	2,88
13	Klatka schodowa	6,75	6,75
14	Sala zajęć dla dzieci (17dział)	22,33	22,33
15	Sala zajęć dla dzieci (17dział)	41,35	41,35
16	Sala widowiskowa (23 działy)	15,37	15,37
17	Sala widowiskowa (23 działy)	48,70	48,70
18	Pom. na sprzęt porządk.	5,74	5,74
19	Sala zajęć dla dzieci (20dział)	49,08	49,08
110	Wiatrołap	2,95	2,95
111	Korytarz	23,91	23,91
112	Zaplecze kuchenne	8,98	8,98
113	Węzół higien. sanitarny	17,11	17,11
114	Szafka personelu	3,24	3,24
115	Przedpokój WC personelu	1,88	1,88
116	WC personelu	1,33	1,33
117	Pom. techn. wodociągowa	3,07	3,07
SUMA:		253,15	253,15

PLACÓWKĄ OPIEKUNCO-WYCHOWAWCZĄ
OPRZĘDZENIA Wczesnonodziecięcej

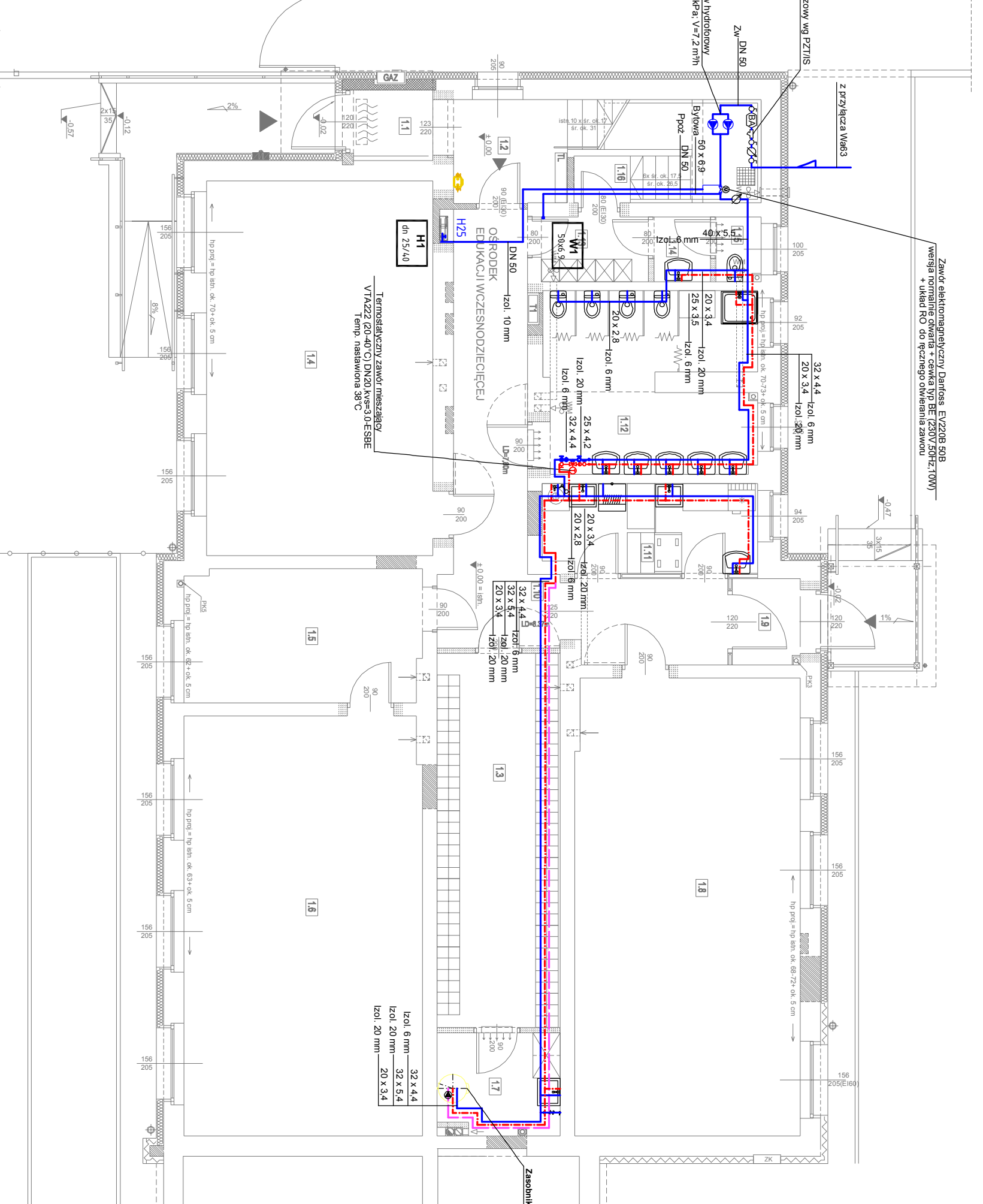

Zawór elektromagnetyczny Danfoss EV2208 50B
wersja normalnie otwarta + cewka typ BE (230V, 50Hz, 10W)
+ układ RO do ręcznego otwierania zaworu

Oznaczenia:

- Woda Zimna
- Woda Ciepła
- Woda Cyrkulacyjna
- WI Pion wodny
- HI Pion wody pożarowej
- DN..... Pion wody pożarowej
- H25 Hydrant wewnętrzny 25

**PRACOWNIA PROJEKTOWA FIRMY
ARCHIKON**
ROBERT KRYSPIAK
58 - 100 Świdnica, ul. Armii Krajowej 29/9
tel.: 074 - 85-20-600 lub 604 - 560-251, e-mail: biuro@archikon.net
NIP: 884-154-62-33, Regon: 890647666

**RZUT PARTERU
-INSTALACJA WODY**

DATA	SKALA	NR RYSUNKU
07.2013	1:100	IS-04
TEMAT		
PRZEBUDOWA I TERMOMODERNIZACJA BUDYNKU OSWIATOWEGO W BYSTRZYCY DOLNEJ NR 55 Bystrzyca Dolna Dz. nr. 169/5, 169/6, 169/7, 320/4d, Obręb 0004		
JEDNOSTKA PROJEKTOWA	STADIUM OPRACOWANIA	
ARCHIKON ROBERT KRYSPIAK ŚWIDNICA, ARMII KRAJOWEJ 29/9	PROJEKT WYKONAWCZY	
INWESTOR	GMINA ŚWIDNICA ul. Bartosza Głowackiego 4, 58-100 Świdnica	
ZESPÓŁ PROJEKTOWY	SPEC./NR OPRACOWAN	DATA
MARIUSZ WĄSIKOWSKI MGR INŻ. RYSZARD MIŁODYK	INSTALACJA upr. nr 108/DOŚ08	07.2013
MGR INŻ. RYSZARD MIŁODYK	INSTALACJA upr. nr 1217/83 JG	07.2013